

Perspektiven zur Schaffung Räumlicher Kapazitäten für Licher Sportvereine

Bedarfe und Planung.



Agenda

Entwickelte Baugebiete seit 2014; Vorausschau

Berichte aus den Vereinen zu den Bedarfen

Vorstellung der Planungen der Stadt Lich

Abstimmung weiterer Vorgehensweise

Stadtentwicklung: Entwickelte Baugebiete seit 2014; Vorausschau

Neubaugelbiete seit 2014 (Kernstadt)

2016:
Stiftswiese, 40
Bauplätze +
Geschoss-
wohnungsba
u

2014:
Fasanerie,
82
Bauplätze

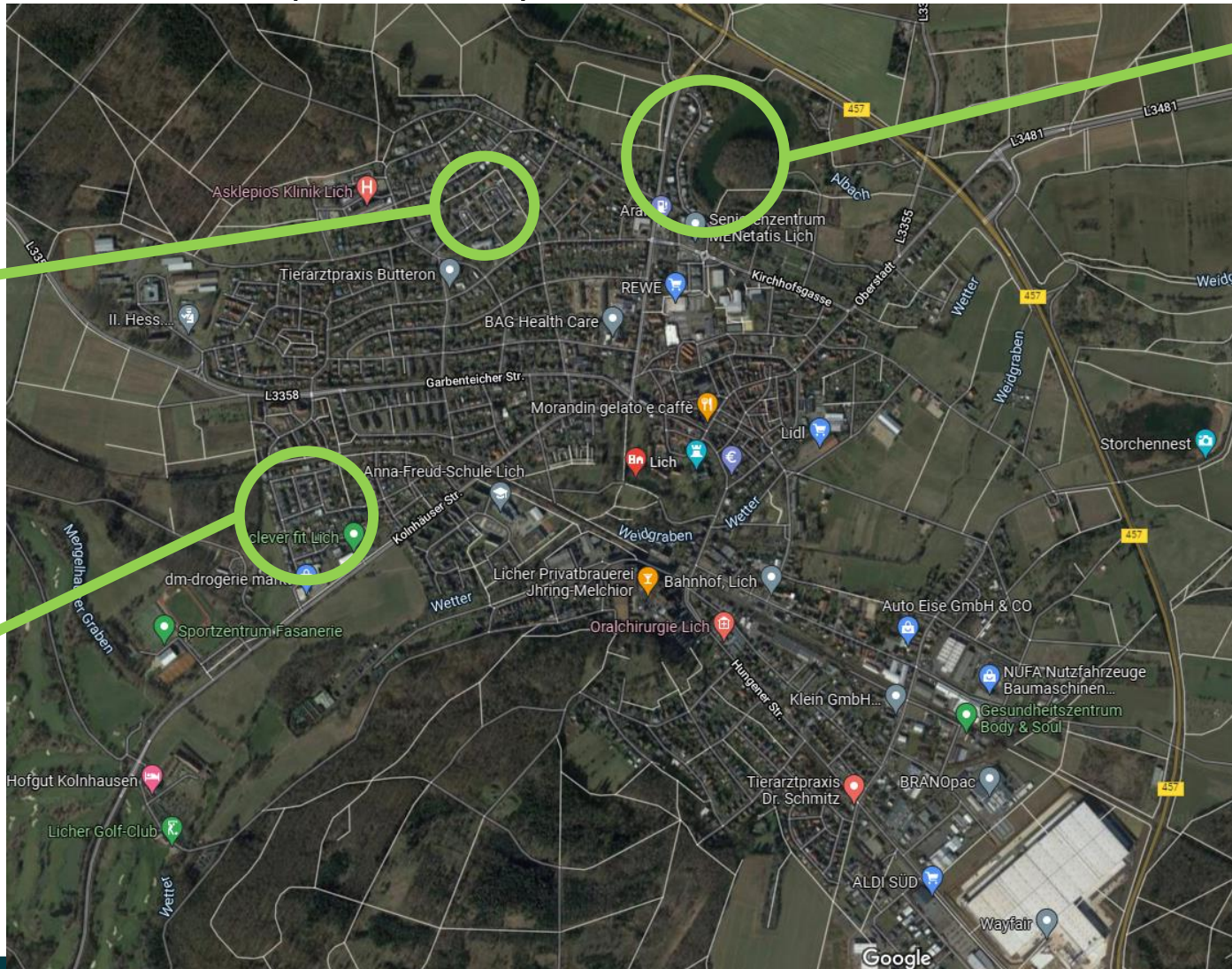

2015:
Breuerbergswelher,
47 Bauplätze +
Geschosswohnungs-
bau

Neubaugelbiete seit 2014 (Stadtteile)

2021:
Muschenheim,
Kirchboden,
34 Bauplätze

2020:
Eberstadt,
Unterpforte,
34
Bauplätze

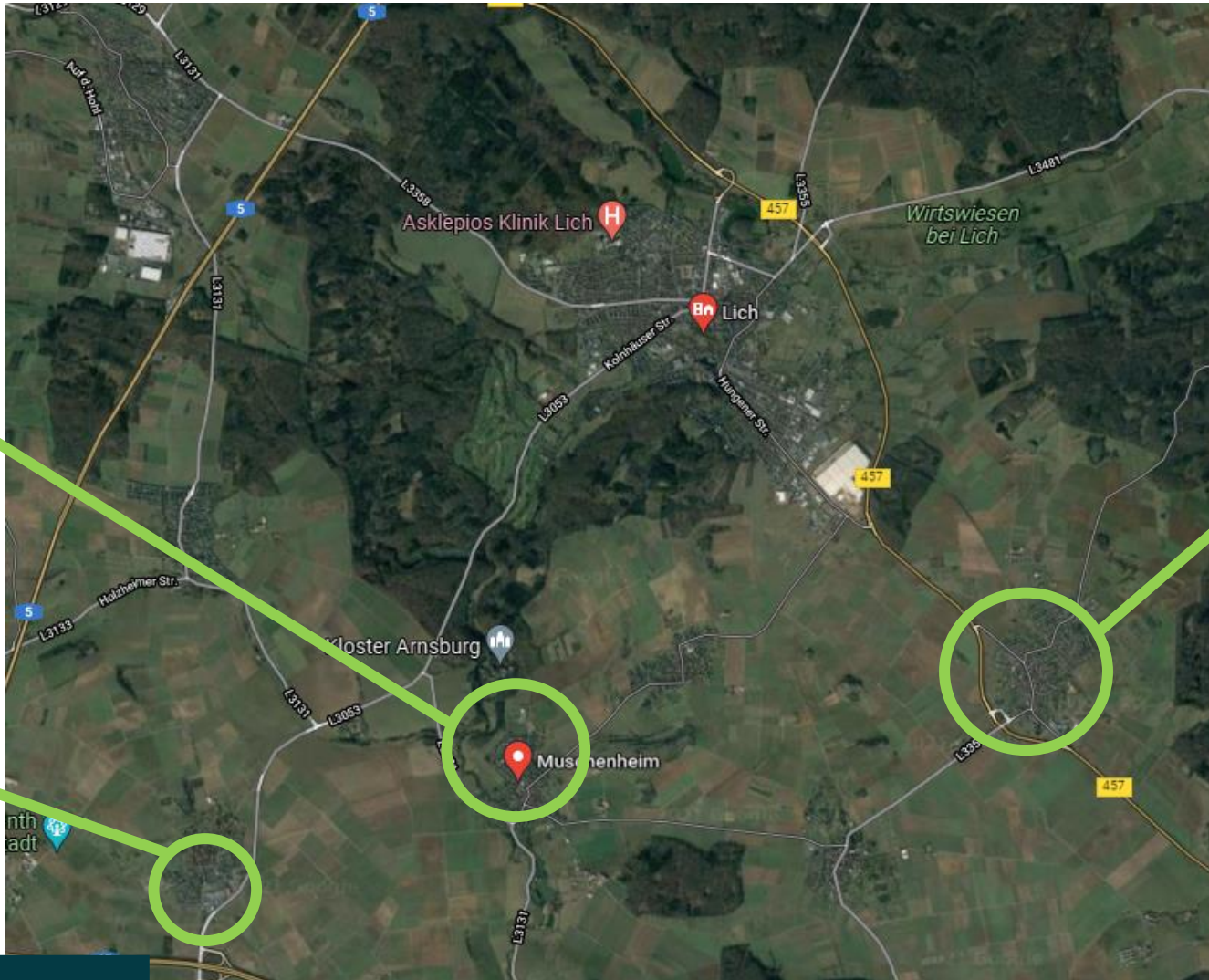

2018:
Langsdorf,
Steinwiese, 30
Bauplätze

Neubaugelbiete in Planung und Potenzialflachen (Kernstadt)

Angemeldete
Flache fur
Regionalplan

Vorranggebi-
et Siedlung

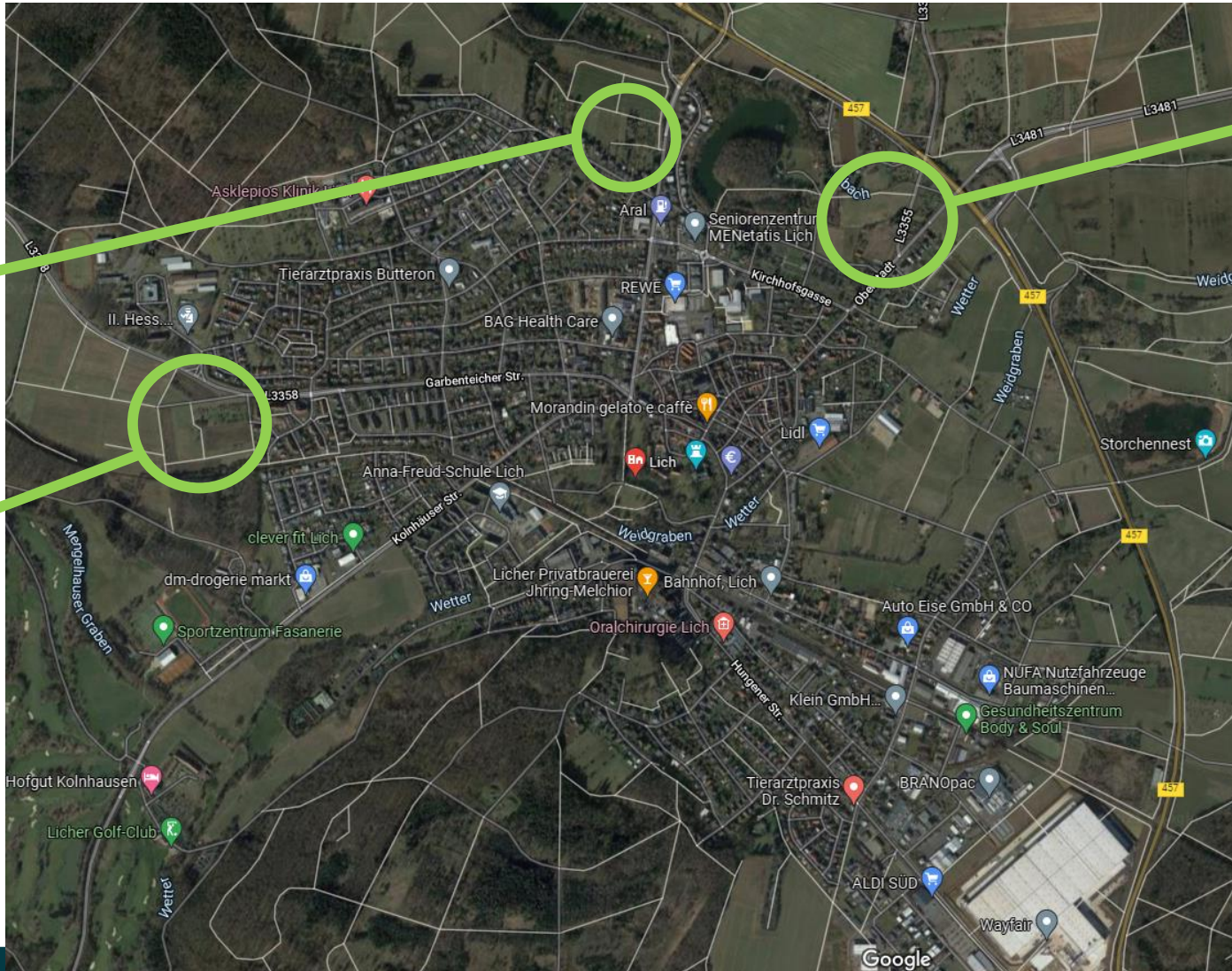

Fertigstellung 2023:
Guteleutsgarten,
etwa 30 Bauplatze
+
Geschosswohnung
s-bau

Bevölkerungsentwicklung 1995 bis 2020

	Anzahl der Einwohner						Entwicklung seit 1995 in %
	1995	2000	2005	2010	2015	2020	
Lich (Kernstadt)	6.961	7.207	7.642	8.179	8.496	9.009	29%
Bettenhausen	517	510	540	558	522	526	2%
Birklar	647	750	711	696	681	687	6%
Eberstadt	847	836	821	848	842	853	1%
Kloster Arnsburg	56	49	45	58	91	78	39%
Langsdorf	1.274	1.355	1.367	1.378	1.385	1.452	14%
Muschenheim	937	979	998	984	967	933	0%
Nieder-Bessingen	569	566	589	632	597	645	13%
Ober-Bessingen	580	587	582	596	563	560	-3%
Gesamtkommune	12388	12839	13295	13929	14144	14743	19%

Bevölkerungsentwicklung 2019 bis 2030 (Prognoseszenario; erst leichter Anstieg der Wanderungsbewegungen, dann jährlich ausklingend um 5 % jährlich; Quelle: LKGI)

	2019	2020	2021	2022	2023	2024	2025	2026	2027	2028	2029	2030
0 < 3 J.	426	418	420	410	418	415	413	407	409	410	402	401
3 < 6 J.	416	437	461	476	469	467	454	459	454	450	442	441
6 < 14 J.	1.002	1.045	1.066	1.105	1.146	1.204	1.245	1.276	1.299	1.308	1.324	1.321
14 < 18 J.	558	521	522	530	531	537	539	544	555	591	604	634
18 < 27 J.	1.370	1.351	1.356	1.367	1.350	1.308	1.296	1.293	1.267	1.242	1.230	1.227
27 < 40 J.	2.458	2.542	2.612	2.616	2.678	2.735	2.766	2.774	2.776	2.739	2.688	2.640
40 < 65 J.	5.471	5.500	5.524	5.575	5.550	5.544	5.533	5.510	5.509	5.504	5.525	5.547
65 < 80 J.	2.094	2.113	2.154	2.222	2.338	2.423	2.555	2.664	2.762	2.872	2.972	3.038
ab 80 J.	885	931	965	970	968	975	950	955	974	994	1.011	1.031
	14.680	14.858	15.079	15.272	15.449	15.608	15.751	15.882	16.005	16.111	16.197	16.281

Anmerkung: Die Stadt Lich geht derzeit von rund 15.500 Einwohner im Jahre 2030 aus

Sportgipfel

am 25. Oktober 2021

Berichte aus den Vereinen zu den Bedarfen

Vorstellung der Planungen der Stadt Lich

Mögliche Fläche
am Sportgelände
Fasanerie.

Mitnutzung bestehender
Infrastruktur (Duschen,
Umkleiden, Toiletten,
Parkflächen etc.)?



Vorstellung der Planungen der Stadt Lich

- 3-Feldsporthalle 30x40m (temperiert)
- Tragwerk aus Brettschichtholz (Pfosten, Balken und Dachbinder)
- Dachmodul aus Textilmembran (mehrschichtiger PVC-Verbundstoff)
- Fassadenwände aus Trapezblech, alternativ Holz möglich
- Mischelastischer Sportboden mit Spielfeldmarkierung auf den Oberbelägen
- Punktelastische Prallwand bis Wandhöhe 2,50m
- Mechanische Lüftungsanlage zur Frischluftzufuhr und eine gesunde hygienische Atmosphäre zu erreichen



Vorstellung der Planungen der Stadt Lich

Sportausstattung
wie Handballtore
u.
Basketballkörbe

Spielfelder für
Handball,
Basketball,
Volleyball und
Badminton

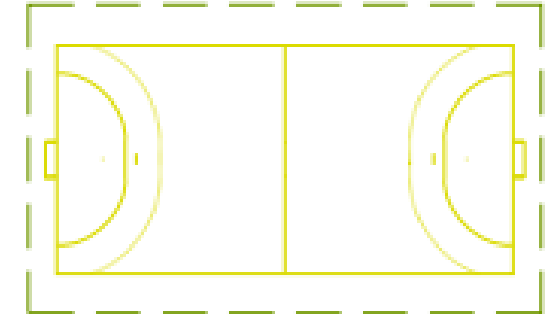
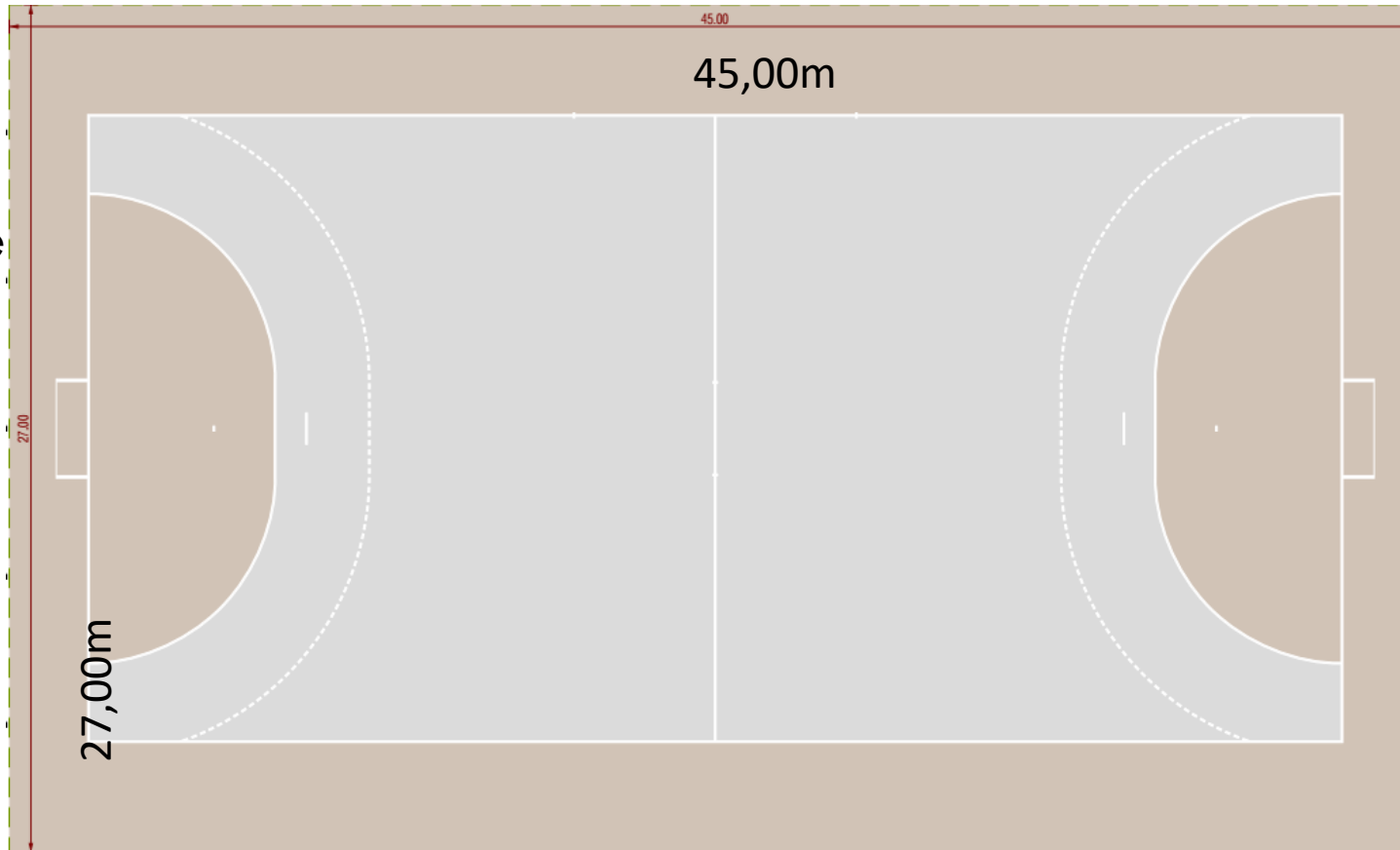

Handball 20x40 m

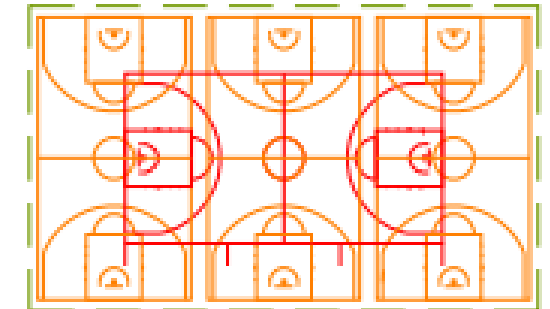

Basketball 15x28 m

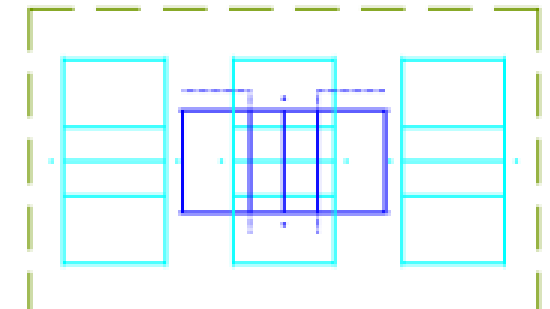

Volleyball 9x18 m

Vorstellung der Planungen der Stadt Lich

C.2 Preise 3-Feld-Sporthalle

Referenz	Bezeichnung	Menge	Einheit	Einzelpreis zzgl. MwSt.	Gesamtpreis zzgl. MwSt.
B.1	Aushub der Hallenfläche	1	Psch	26.627,00 €	26.627,00 €
B.2	Einbau eines Standplanums	1	Psch	37.172,00 €	37.172,00 €
B.3	Gründungsarbeiten	1	Psch	127.363,00 €	127.363,00 €
B.4	Einbau einer Asphalt Feinbeton-Schicht	1	Psch	59.884,00 €	59.884,00 €
B.5	Sporthalle	1	Psch	449.335,00 €	449.335,00 €
B.6	LED-Beleuchtung 500 Lux und Elektroinstallation	1	Psch	75.556,00 €	75.556,00 €
B.7	Dunkelstrahler	1	Psch	49.125,00 €	49.125,00 €
B.8	Querlüftung	1	Psch	39.740,00 €	39.740,00 €
B.9	Luftaufbereitungsanlage				
B.10	Mischelastischer Sportboden	1	Psch	153.363,00 €	153.363,00 €
B.11	Punktelastische Prallwand	1	Psch	68.500,00 €	68.500,00 €
B.12	Sportausstattung	1	Psch	26.560,00 €	26.560,00 €
				GESAMT zzgl. MwSt.	1.113.225,00 €

Vorstellung der Planungen der Stadt Lich



Abstimmung weiterer Vorgehensweise

17.11. Einbringung Haushalt

15.12. Beschluss des Haushaltsplans und der Haushaltssatzung

Anfang 2022 Fördermittel-Antragsstellung

2./3. Quartal 2022: Mögliche Bauherstellung